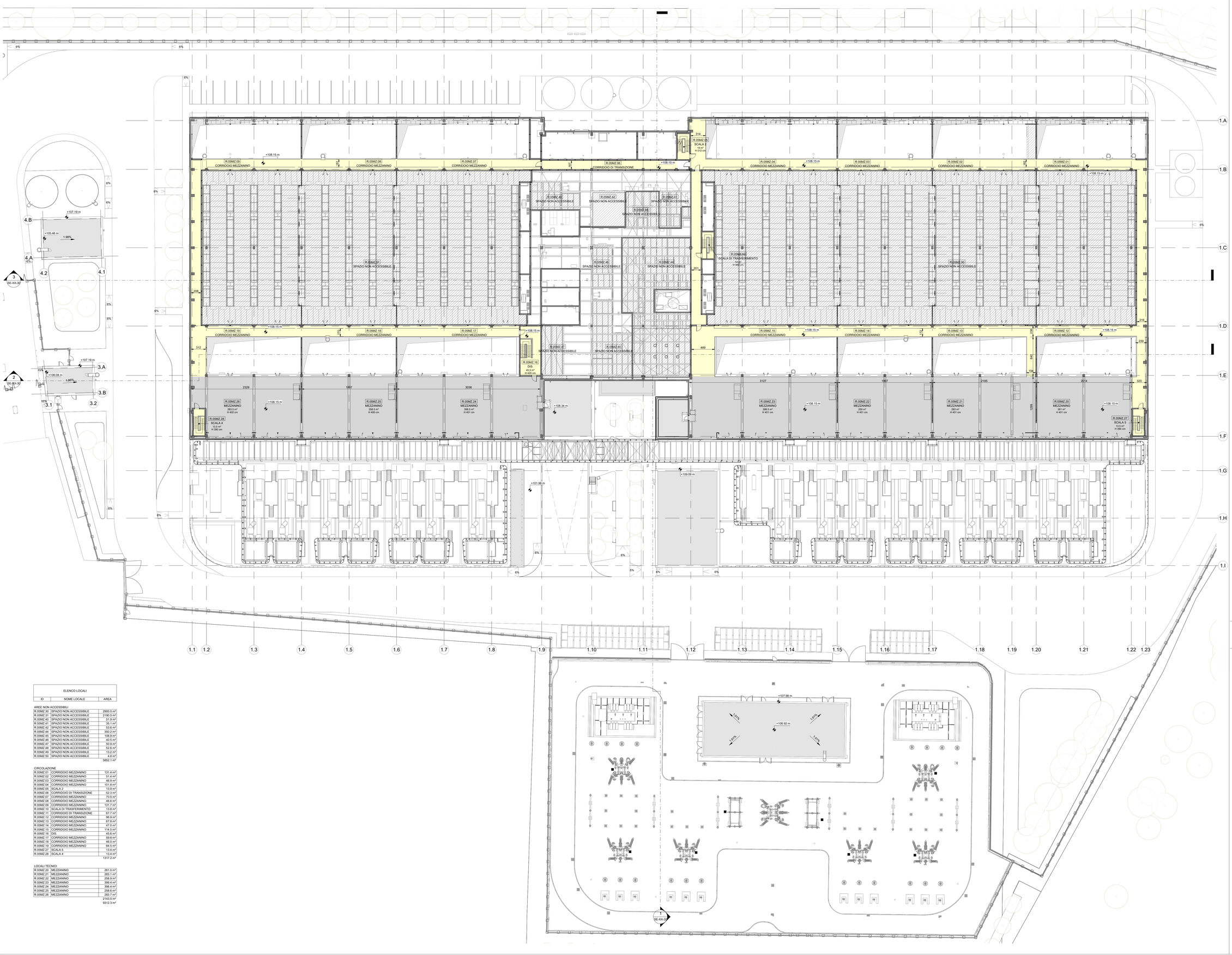

ELENCO LOCALI		
ID	NOME LOCALE	AREA
AREE NON ACCESSIBILI		
R.05MZ.30	SPAZIO NON ACCESSIBILE	2900.0 m²
R.05MZ.31	SPAZIO NON ACCESSIBILE	2190.5 m²
R.05MZ.40	SPAZIO NON ACCESSIBILE	51.9 m²
R.05MZ.41	SPAZIO NON ACCESSIBILE	35.1 m²
R.05MZ.42	SPAZIO NON ACCESSIBILE	53.6 m²
R.05MZ.44	SPAZIO NON ACCESSIBILE	350.2 m²
R.05MZ.45	SPAZIO NON ACCESSIBILE	108.9 m²
R.05MZ.46	SPAZIO NON ACCESSIBILE	40.5 m²
R.05MZ.47	SPAZIO NON ACCESSIBILE	50.9 m²
R.05MZ.48	SPAZIO NON ACCESSIBILE	52.6 m²
R.05MZ.49	SPAZIO NON ACCESSIBILE	13.2 m²
R.05MZ.50	SPAZIO NON ACCESSIBILE	4.6 m²
		5852.1 m²
CIRCOLAZIONE		
R.05MZ.01	CORRIDOIO MEZZANINO	131.4 m²
R.05MZ.02	CORRIDOIO MEZZANINO	51.4 m²
R.05MZ.03	CORRIDOIO MEZZANINO	46.9 m²
R.05MZ.04	CORRIDOIO MEZZANINO	101.8 m²
R.05MZ.05	SCALA 2	13.9 m²
R.05MZ.06	CORRIDOIO DI TRANSIZIONE	52.3 m²
R.05MZ.07	CORRIDOIO MEZZANINO	70.5 m²
R.05MZ.08	CORRIDOIO MEZZANINO	46.6 m²
R.05MZ.09	CORRIDOIO MEZZANINO	131.7 m²
R.05MZ.10	SCALA DI TRASFERIMENTO	13.8 m²
R.05MZ.11	CORRIDOIO DI TRANSIZIONE	67.7 m²
R.05MZ.12	CORRIDOIO MEZZANINO	96.9 m²
R.05MZ.13	CORRIDOIO MEZZANINO	87.8 m²
R.05MZ.14	CORRIDOIO MEZZANINO	47.0 m²
R.05MZ.15	CORRIDOIO MEZZANINO	114.5 m²
R.05MZ.16	DIS.	45.6 m²
R.05MZ.17	CORRIDOIO MEZZANINO	59.8 m²
R.05MZ.18	CORRIDOIO MEZZANINO	46.0 m²
R.05MZ.19	CORRIDOIO MEZZANINO	84.5 m²
R.05MZ.27	SCALA 5	13.4 m²
R.05MZ.28	SCALA 4	13.4 m²
		1317.2 m²
LOCALI TECNICI		
R.05MZ.20	MEZZANINO	261.0 m²
R.05MZ.21	MEZZANINO	283.1 m²
R.05MZ.22	MEZZANINO	258.9 m²
R.05MZ.23	MEZZANINO	399.4 m²
R.05MZ.24	MEZZANINO	398.4 m²
R.05MZ.25	MEZZANINO	258.6 m²
R.05MZ.26	MEZZANINO	283.7 m²
		2143.0 m²
		9312.3 m²

NOTE GENERALI

1. QUESTO ELABORATO E' STATO PRODOTTO AI SOLI FINI DELLA FASE PROGETTUALE A CUI SI RIFERISCE E NON PUO' ESSERE UTILIZZATO PER IL CANTIERE NE PER NESSUNA ATTIVITA' RELATIVA ALLA COSTRUZIONE.
2. QUESTO ELABORATO DEVE ESSERE VISTO SOLAMENTE ALLA DISCIPLINA PROGETTUALE A CUI SI RIFERISCE E DEVE ESSERE LETTO CONGIUNTAMENTE AGLI ELABORATI DELLE ALTRE DISCIPLINE, AGLI ELABORATI SPECIFICI E A TUTTA LA DOCUMENTAZIONE PROGETTUALE.
3. TUTTE LE INFORMAZIONI RELATIVE ALL'AREA DI PROGETTO E ALLE PORZIONI DI EDIFICI ED ELEMENTI COSTRUTTIVI ESISTENTI SONO DA CONSIDERARSI MERAMENTE CON ACCURATI RILIEVI GEOMETRICI E TOPOGRAFICI.
4. PER L'ORIGINE E L'AFFIDABILITA' DEI LIMITI DI INTERVENTO E DEI LIMITI CATASTALI SI RIMANDA AGLI SPECIFICI DOCUMENTI UFFICIALI.
5. PER LE INFORMAZIONI SULLE AREE ESTERNE ALL'AREA DI INTERVENTO SI RIMANDA AI DOCUMENTI COMUNALI UFFICIALI PIU' RECENTI DISPONIBILI O RILIEVI.
6. LE QUOTE RIPORTATE SUL DISEGNO SONO IN (CENTIMETRI SE NON DIVERSAMENTE INDICATO. TUTTE LE APERTURE SONO QUOTATE AL NETTO.
7. PER TUTTE LE MISURE FARE RIFERIMENTO ESCLUSIVAMENTE ALLE QUOTE DIMENSIONALI RAPPRESENTATE SUL DISEGNO. NON E' CONSENTITO PRENDERE MISURE DIRETTAMENTE DAL DISEGNO. FARE RIFERIMENTO ALLE QUOTE.
8. IN CASO DI DISCREPANZA TRA I DISEGNI CONTENUTI NEGLI ELABORATI AD UNA SCALA MAGGIORE DI DETTAGLIO, EVENTUALI DISCREPANZE DEVONO ESSERE SEGNALATE AL PROGETTISTA PER ISCRITTO.
9. PER LA STRATEGIA ANTINCENDIO E LE RELATIVE PRESCRIZIONI SI RIMANDA AL PROGETTO DI PREVENZIONE INCENDI.
10. PER LE ALTEZZE DEGLI AMBIENTI INDICATE IN PIANTA SI RIFERISCONO ALLE ALTEZZE MEDIE PONDERALI DELL'AMBIENTE. FARE RIFERIMENTO ALLE SEZIONI SPECIFICHE E AGLI ELABORATI DI DETTAGLIO PER MAGGIORI INFORMAZIONI.

LEGENDA TIPOLOGIA LOCALI

- AREE NON ACCESSIBILI
- CIRCOLAZIONE
- LOCALI TECNICI

BRUNO MATTEO
DOTTORE INGEGNERE
BRUNO MATTEO
CN = BRUNO MATTEO
C = IT
O = Ingegneri
T = 6_7_MZ_MEDIO

Key Plan

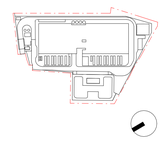

Rev.	Data	Descrizione
P01	31/10/2025	Permesso di Costruire

Zibido San Giacomo

Progettazione masterplan, Progettazione architettonica, Progettazione ingegneristica

ARUP

Arup Italia S.r.l.
Corso Italia 1 - 20122 Milano, Italia
t. +39 02 8697 9301
e. milan@arup.com
www.arup.com

Consulenti specialistici:

Prevenzione incendi
Studio Mistretta & Co
Ing. Silvestro Mistretta
Via Canova 29 - 20145 - Milano
t. +39 02 8930241
e. info@studiomistretta.org

Invarianza idraulica e interferenze
STIGEA S.r.l.
Via Marco Polo 1 - 40126 Bologna
t. +39 051 247077
e. info@sgeaservi.it

Requisiti acustici passivi
ambiente
Ambiente S.p.a.
Via Frassina 21 - 54033 - Carrara (MS)
t. +39 05 85858404
e. home@ambiente.it

Fattibilità ambientale
ERM
ERM Italia S.p.a.
Via San Gregorio 38 - 20124 - Milano
t. +39 02 87 4401
e. info.italy@erm.com

Sottostazione Alta Tensione
GEOTECH
Geotech S.r.l.
Via Tomaso Nani 7 - 23017 - Morbegno (SO)
t. +39 03 42610774
e. info@geotech-srl.it

Committente
Amazon Data Services Italy S.r.l.

Progetto
PERMESSO DI COSTRUIRE
art. 10(L), D.P.R. 6 Giugno 2001, n° 380

Progetto di Data Center
in Via G. Verdi n° 9, Zibido San Giacomo, Milano, Italia

Fase progettuale:
PERMESSO DI COSTRUIRE

Titolo Elaborato
STATO DI PROGETTO - Edificio Principale - Pianta Piano Mezzanino

Scala
As indicated

Disciplina	By / Chkd / Appd
Architettura	SC/AMC/VM
Arup Job No	**Rev**
306134-00	P01

Tav. No
Z-A-PDC-PL-M1-00

Do not scale
© Arup